# Verschwörungstheorien auf dem Vormarsch?

# Hintergründe zu Verschwörungsideologien und Handlungsmöglichkeiten für OMAS GEGEN RECHTS

AMADEU ANTONIO STIFTUNG

INITIATIVEN FÜR ZIVILGESELLSCHAFT UND DEMOKRATISCHE KULTUR

**OMAS GEGEN RECHTS & Fachstelle für Entschwörung, 09.04.2021**

# Die Fachstelle für Politische Bildung und Entschwörung

AMADEU ANTONIO STIFTUNG

- Bundesweites Modellprojekt zur Bekämpfung von Verschwörungserzählungen bei der Zielgruppe Ü40
- Entwicklung neuer pädagogischer Formate durch lebensweltliche Zugänge
- Veröffentlichung von Publikationen und Methodensammlungen
- Starke Verknüpfung zu den Fachbereichen Digitales, Antisemitismus und Rechtsextremismus
- Enger Austausch mit Wissenschaft sowie staatlichen und zivilgesellschaftlichen Träger*innen

FACHSTELLE FÜR POLITISCHE BILDUNG UND ENTSCHWÖRUNG

bpb: Bundeszentrale für politische Bildung

# Ablauf des Workshops

Begrüßung

Funktionen und Ursachen

Gefahren und Handlungsmöglichkeiten

Ausblick Kooperation

| | | | | |
|---|---|---|---|---|
| Verschwörungstheorien gehen mir auf die Nerven! | Weihnachten? Das ist doch die Zeit, wo man mit entfernten Verwandten über Verschwörungstheorien diskutieren muss?! | Die Welt insgeheim wird von dunklen Mächten regiert? Da scheint was dran zu sein…! | Querdenken und Co machen mir Angst – diese Leute sind gefährlich! | Ich habe gehört, dass es Verschwörungstheorien gibt, aber sie sind mir noch nie untergekommen. |
| Ich finde es ziemlich lustig, Attila Hildmann und Co auf Telegram zu folgen – so witzig kann noch nicht mal Satire sein! | Ich finde das absurd und völlig unverständlich, wie man an Verschwörungstheorien glauben kann! | Satire ist die einzige vernünftige Umgangsweise mit dem Thema! | Es ist wichtig, dass wir die Sorgen und Ängste der Menschen ernstnehmen, die zB auf Querdenken-Demonstrationen die Maßnahmen der Regierung kritisieren. | Ich finde es besorgniserregend, wie durch Verschwörungsideologien antisemitische Einstellungen in unserer Gesellschaft wieder salonfähig werden. |
| Aluhutträger? Oh neee, kann die jemand mal auf den Mond schießen??? | Ich weiß noch nicht so viel darüber, finde das Thema aber wichtig und spannend. | „QAnon, 9/11, Chemtrails – ich kenne sie alle!“ | Die Bundesregierung sollte härter durchgreifen gegen Verschwörungstheoretiker*innen | Menschen, die an Verschwörungstheorien glauben, haben nicht die intellektuellen Fähigkeiten, das zu verstehen. |
| Der Begriff „Verschwörungstheorie“ wird in unserer Gesellschaft inflationär gebraucht! | Klare Kante gegen Verschwörungsideologien – ich finde es wichtig, Position zu beziehen! | Ich finde nicht alles abwegig, was als „Verschwörungstheorie“ abgetan wird. | Ich stimme mit keiner der hier beschriebenen Aussagen überein und würde eher sagen: | In meinem näheren Umfeld gibt es eine Person, die Verschwörungstheorien verbreitet und ich fühle mich ganz hilflos, weil ich nicht weiß, wie ich der Person begegnen soll. |

AMADEU ANTONIO STIFTUNG

# Teil 1: Funktionen und Ursachen von Verschwörungsglauben

AMADEU ANTONIO STIFTUNG

INITIATIVEN FÜR ZIVILGESELLSCHAFT UND DEMOKRATISCHE KULTUR

09.04.2021 | Lisa Geffken

# Begriffe

**Verschwörung:** Geheime Absprache von einer Gruppe Menschen, ein bestimmtes Ziel im Bereich des Machterwerbs oder des Machterhalts mit bestimmten Mitteln erreichen zu wollen.

**Verschwörungs*hypothese:*** Verschwörung als eine mögliche Ursache eines Sachverhalts, fragt auch nach anderen Ursachen.

**Verschwörungs*ideologie:*** Ideen und Vorstellungen sind Ausdruck eines Weltbildes, keine einzelnen Erzählungen.

# Grundrezept einer Verschwörungserzählung

**Du brauchst:**

- Ein Ereignis oder ein Sachverhalt, der zumindest nationale Bedeutung hat
- Eine Gruppe von (angeblichen) Verschwörer*innen, die i. d. R. über Macht verfügen und einen geheimen Plan verfolgen
- Eine Gruppe von Personen, welche im negativen Sinne von der Verschwörung betroffen ist
- Eine (kleine) Gruppe von Personen, welche die „Wahrheit“ kennt und andere Menschen versucht „aufzuklären“
- Diese „Wahrheit“ steht im Gegensatz zu der offiziellen Betrachtung, welche bspw. von Regierungen, Medien oder Wissenschaftler*innen vertreten werden

# Hierzu nun ein Beispiel

**Sachverhalt:** 1950 kam es in der DDR zu einer Kartoffelkäferplage

**Verschwörer*innen:** Die USA versuchen bewusst die Landwirtschaft der DDR zu schädigen

**Betroffene:** Bürger*innen der DDR (später: Ostblock)

**Aufklärer*innen:** Zunächst „Augenzeugen“ in Sachsen und Thüringen, Neues Deutschland (beruft sich auf SED Kommission)

**Gegendarstellung:** DDR-Agrarministerium (damals unter Verschluss, Ursachen u. a. Wetterbedingungen, Vernachlässigung des Pflanzenschutz nach Krieg)

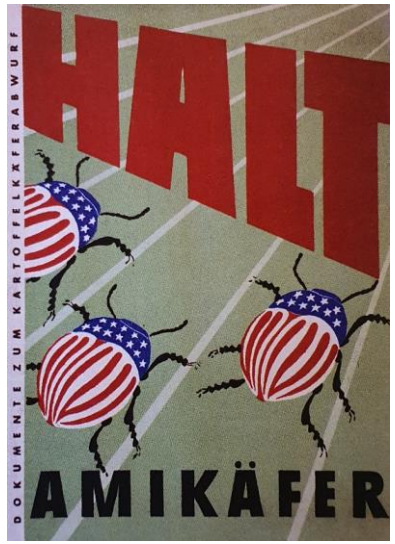

# Funktionen

**Identifikation**
DDR-Bürger*innen und Regierung schärfen das Feindbild USA sowie die Identifikation mit der eigenen Nation/Ideologie

**Sinnstiftungs- und Erkenntnis**
DDR-Bürger*innen und Regierung schaffen alternative Erklärung für ein z. T. vom Menschen beeinflusstes Naturproblem bzw. Naturkatastrophe

**Legitimation**
Negative Darstellung der USA durch DDR Organe – ggf. Sanktionen ggü. US-Amerikanischen Institutionen usw.

**Manipulation**
Feindbilder lenken Bevölkerung ab vom eigenen pol. Versagen

# Drei weit verbreitete Verschwörungserzählungen der Gegenwart

AMADEU ANTONIO STIFTUNG
INITIATIVEN FÜR ZIVILGESELLSCHAFT UND DEMOKRATISCHE KULTUR

AMADEU ANTONIO STIFTUNG

**Die moderne Welt ist geprägt von Migration und einer hohen Mobilität der Menschen.**

**Insbesondere in Folge von Kriegen, Katastrophe aber auch Armut und Hungersnot fliehen Menschen aus ihren Herkunftsländern und suchen Schutz oder eine neue Heimat.**

**Einige Menschen, v. a. solche mit einer ablehnenden Einstellung zu Migration, vermuten einen bewussten Plan, eine bewusste Steuerung der Migration durch geheime Eliten**

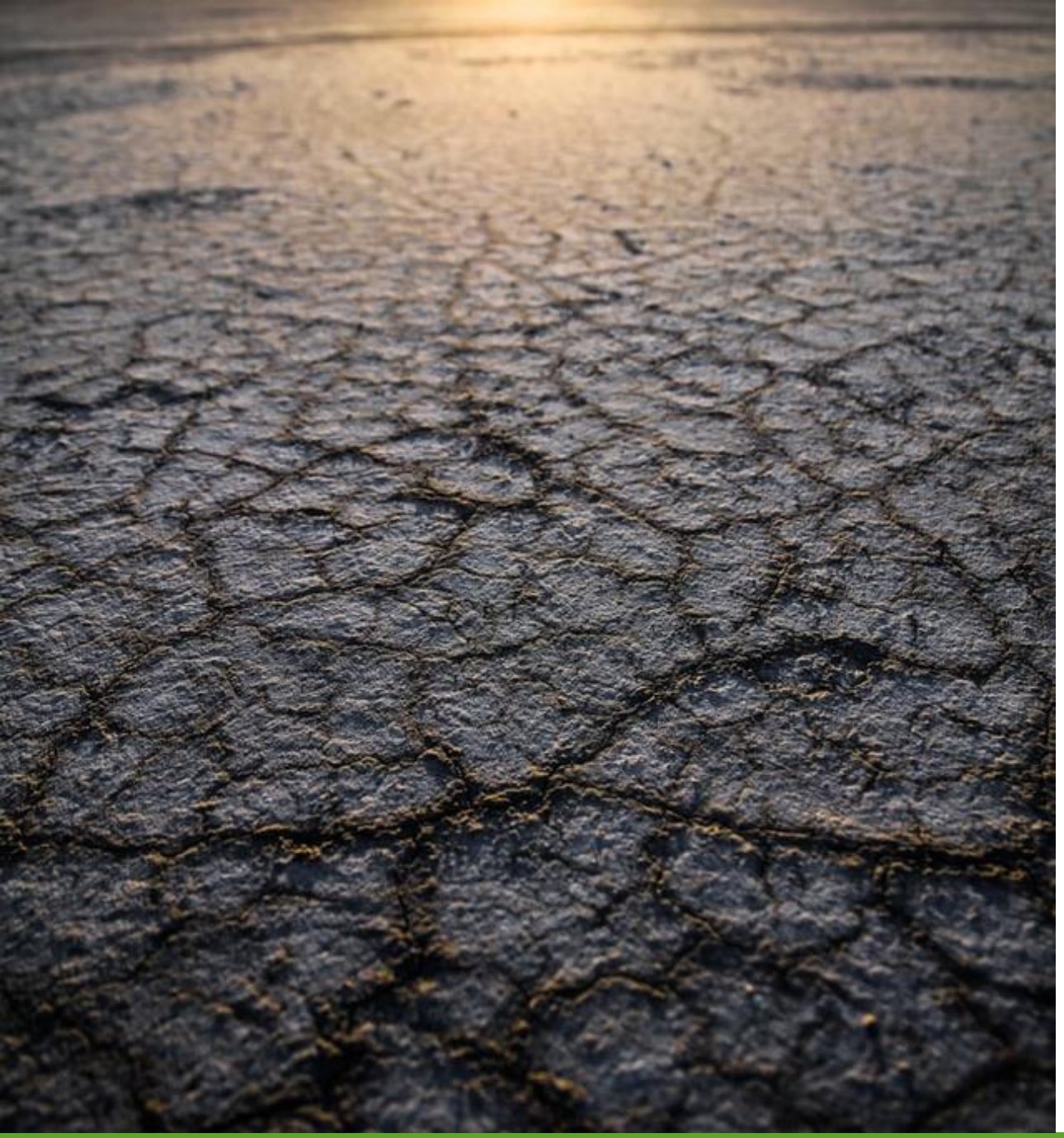

AMADEU ANTONIO STIFTUNG

**Umwelt- und Klimaschützer*innen warnen seid den 1980er Jahren vor der Folgen der Globalen Erwärmung, die v. a. durch den Ausstoß von CO2 und anderen Treibhausgasen beschleunigt wird.**

**Verbunden mit diesen Warnungen waren und sind politische Forderungen, beispielsweise ein Ausstieg aus der Kohleförderung.**

**Einige Menschen glauben nicht, dass der Mensch großen Einfluss auf klimatische Veränderungen hat. Sie vermuten hinter der Klimapolitik sowie den Klimaprotesten andere Pläne, welche von geheimen Eliten ausgehen.**

AMADEU ANTONIO STIFTUNG

**Im Herbst/Winter 2019 tritt in China ein neuartiges Virus auf, dass bei Menschen zum Ausbruch der Krankheit COVID-19 führen kann.**

**Rasant und begünstigt durch die globale Vernetzung breitet sich SARS-CORS-2 auf dem Planeten aus. Immer mehr Menschen erkranken an COVID-19.**

**Regierungen und die WHO ergreifen z. T. drastische Schritte, um die weitere Ausbreitung des Virus zu stoppen.**

**Einige Menschen  glauben nicht an eine natürliche Ursache für SARS-COV-2. Sie vermuten hinter den Maßnahmen zur Bekämpfung der Pandemie andere, geheime Pläne von Eliten.**

# Was haben diese Erzählungen gemeinsam?

AMADEU ANTONIO STIFTUNG

- Sie berufen sich auf reale Ereignisse, die viele Menschen bewegen
- Sie hinterfragen die Mehrheitsmeinungen bzw. das bekannte Wissen über die Ursache und Zusammenhänge dieser Ereignisse
- Sie vermuten oder behaupten die Existenz geheimer Eliten, welche im Verborgenen Pläne ausüben
- Diese sog. Eliten haben angeblich Macht über alle Regierungen und weitere Institutionen
- Sie beschwören einen Kampf von guten gegen böse Mächte, der zum Sturz der jetzigen Weltordnung führen würde

**In diesem Fall wendet sich eine konkrete Verschwörungshypothese zu einer komplexen Verschwörungsideologie**

# Verbreitung: Einstellungen

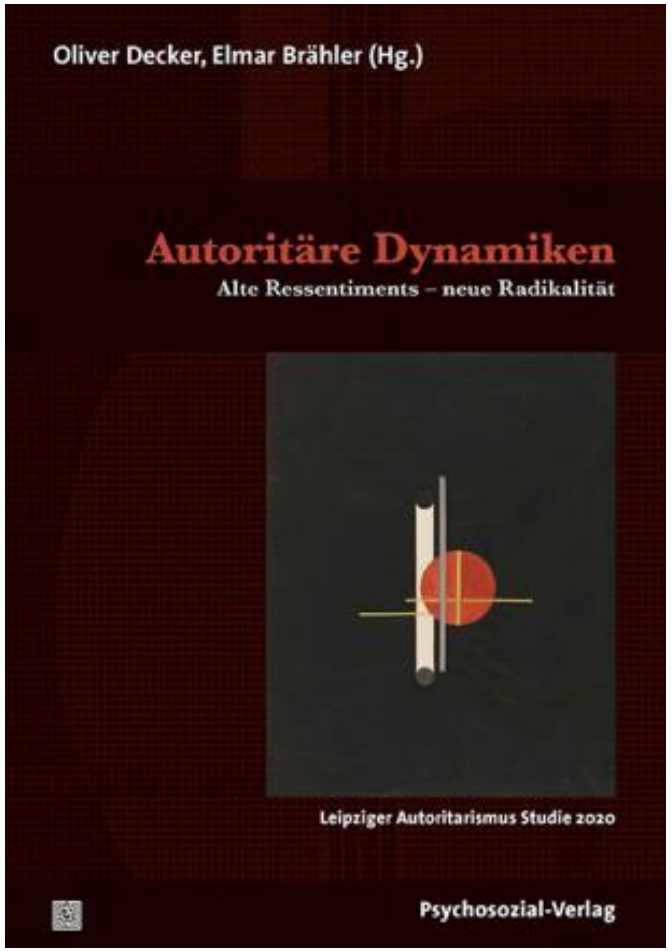


- *Die meisten Menschen erkennen nicht, in welchem Ausmaß unser Leben durch Verschwörungen bestimmt wird, die im Geheimen ausgeheckt werden. (30,4%)*
- *Es gibt geheime Organisationen, die großen Einfluss auf politische Entscheidungen haben. (38,1%)*
- *Politiker und andere Führungspersönlichkeiten sind nur die Marionetten der dahinterstehenden Mächte. (33,4%)*

# Verbreitung: Einstellungen

AMADEU ANTONIO STIFTUNG

## *Umfrage:* **Verschwörungstheorien zum Coronavirus**

„Man hört ja manchmal Meinungen, dass es bei den Maßnahmen gegen die Corona-Krise um etwas ganz anderes geht als das, was Politik und Medien sagen. Ist da Ihrer Meinung nach etwas dran, oder ist das Ihrer Meinung nach ein unbegründeter Verdacht?“

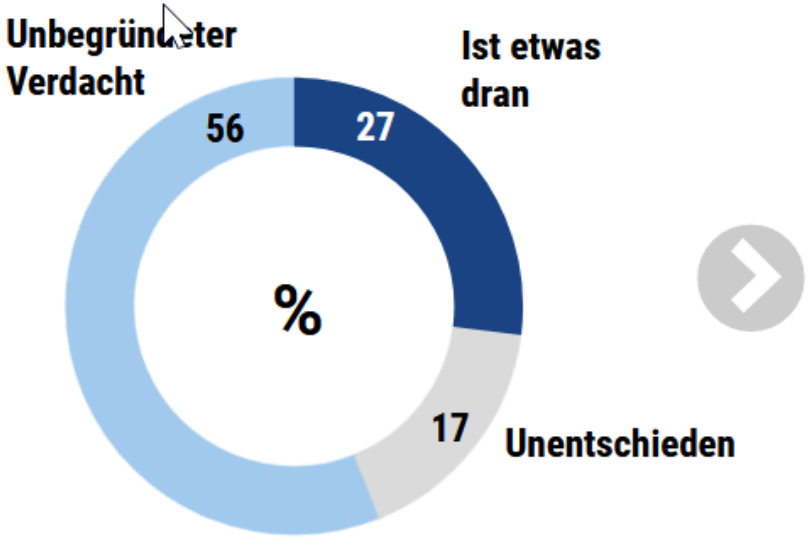


Umfrage unter 1013 Personen ab 16 Jahren zwischen dem 6. und dem 14. Mai 2020

dpa• 101008 Quelle: Centrum für Strategie und Höhere Führung, Institut für Demoskopie Allensbach

# Verbreitung: Einstellungen

AMADEU ANTONIO STIFTUNG

*Es gibt geheime Mächte, die die Welt steuern.*

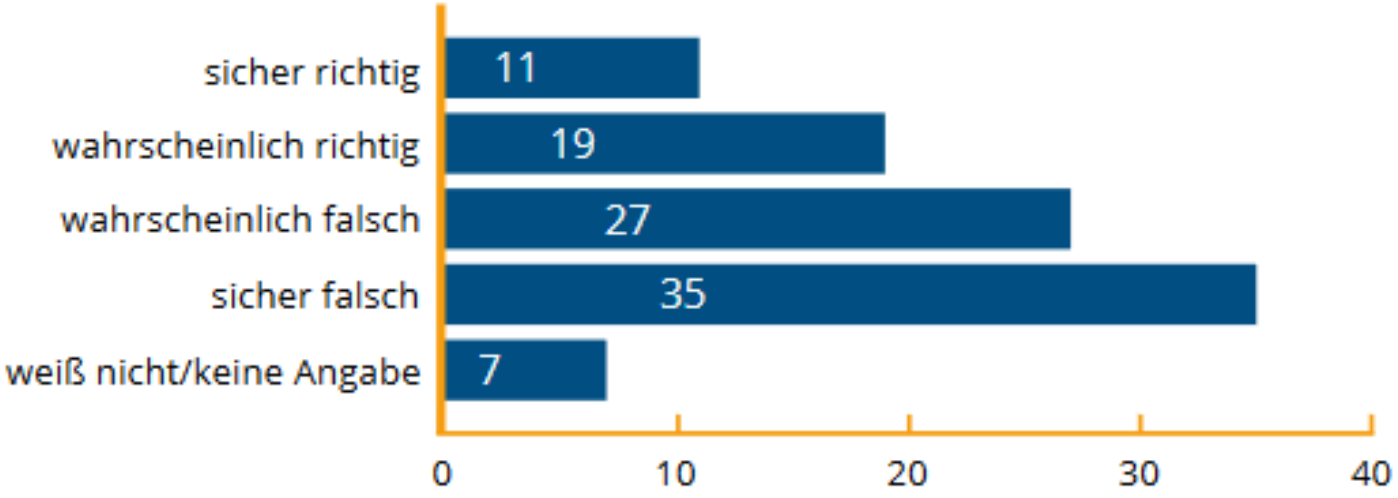


*Quelle: Umfrage 2020-05 der Konrad-Adenauer-Stiftung e. V. Angaben in Prozent. Summe der Prozentwerte kann durch Rundungen von 100 abweichen. 3.250 Befragte.*

# Wer glaubt eigentlich an sowas?

AMADEU ANTONIO STIFTUNG

- Verschwörungsmentalität ist in allen Teilen der Bevölkerung feststellbar
- Einige Studien stellen kaum einen Überhang bei bestimmten Gruppen fest, andere tun dies
- Demnach scheinen Männer etwas häufiger an Verschwörungen zu glauben als Frauen
- Hinsichtlich der pol. Einstellung wissen wir, dass Verschwörungsmentalität besonders bei Anhänger*innen von rechtspopulistischen Parteien ausgeprägt ist

# Wer glaubt eigentlich an sowas?

AMADEU ANTONIO STIFTUNG

- *Die Altersgruppe der über 64-Jährigen hat die niedrigsten Werte in Bezug auf Aberglauben (8,1%) und Verschwörungsmentalität (15,4%).*
  (Autoritarismus Studie 2020)
- Inwiefern die vergleichsweise niedrigen Werte auf das bahnbrechende Engagement der OMAS GEGEN RECHTS zurückzuführen sind, hat die Studie leider nicht erhoben ;-)

# Gesellschaftliche Ursachen

AMADEU ANTONIO STIFTUNG

- Historisch belegbar besteht ein Zusammenhang zwischen Krisen und gesellschaftlicher Veränderung und Verschwörungsideologien (Bsp.: Französische Revolution, 18. Jahrhundert)
- Pandemien waren auch früher Zeiten, in denen Verschwörungsideologien Hochkonjunktur hatten (Bsp.: Spanische Grippe 1918-1920 oder Pest-Epidemien im 14. Jahrhundert)
- Revolutionen in der Kommunikation (Buchdruck, Radio, Internet,…) dienten ebenso als Beschleuniger für Verschwörungsideologien

# Individuelle Ursachen

AMADEU ANTONIO STIFTUNG

- Menschen, die an Verschwörungserzählungen glauben, kompensieren damit häufig einen Kontrollverlust (Bsp.: Verlust des Arbeitsplatzes; das Gefühl, unsichere politische Zeiten zu erleben)
- Für Menschen, die sich gerne einzigartig fühlen oder bewusst „gegen den Strom schwimmen“ wollen, sind Verschwörungsideologien besonders attraktiv
- Weitere Ursachen: Langeweile, unsichere frühkindliche Bindungserfahrungen, Autoritäres Syndrom,  mangelnde Ambiguitätstoleranz (Gut-Böse-Schemata)

# Zwischenfazit

Verschwörungsideologien sind…

- Sind verhärtete Verschwörungshypothesen, die abgeschlossen sind gegen die Realität und Rationalität und die keine Gegenargumente akzeptieren
- Erfüllen verschiedene psychologische Funktionen: Sinnstiftung, Identifikation, Manipulation, Legitimation
- Wirken in Krisenzeiten besonders anziehend

AMADEU ANTONIO STIFTUNG

# Fragen?

AMADEU ANTONIO STIFTUNG

# Teil 2: Gefahren von Verschwörungsideologien

AMADEU ANTONIO STIFTUNG

INITIATIVEN FÜR ZIVILGESELLSCHAFT UND DEMOKRATISCHE KULTUR

09.04.2021 | Ferdinand Backöfer

# Verschwörungsideologie konkret: Atilla Hildmann am 18.7.20

https://www.youtube.com/watch?v=_lRFjPrwVFA

# Wer verbreitet Verschwörungsideologien?

AMADEU ANTONIO STIFTUNG

Viele prominente Verschwörungsideolog*innen betreiben eigene Telegram-Kanäle und entgehen damit der Anti-Hate-Speech oder Fake-News-Policy auf den großen Plattformen

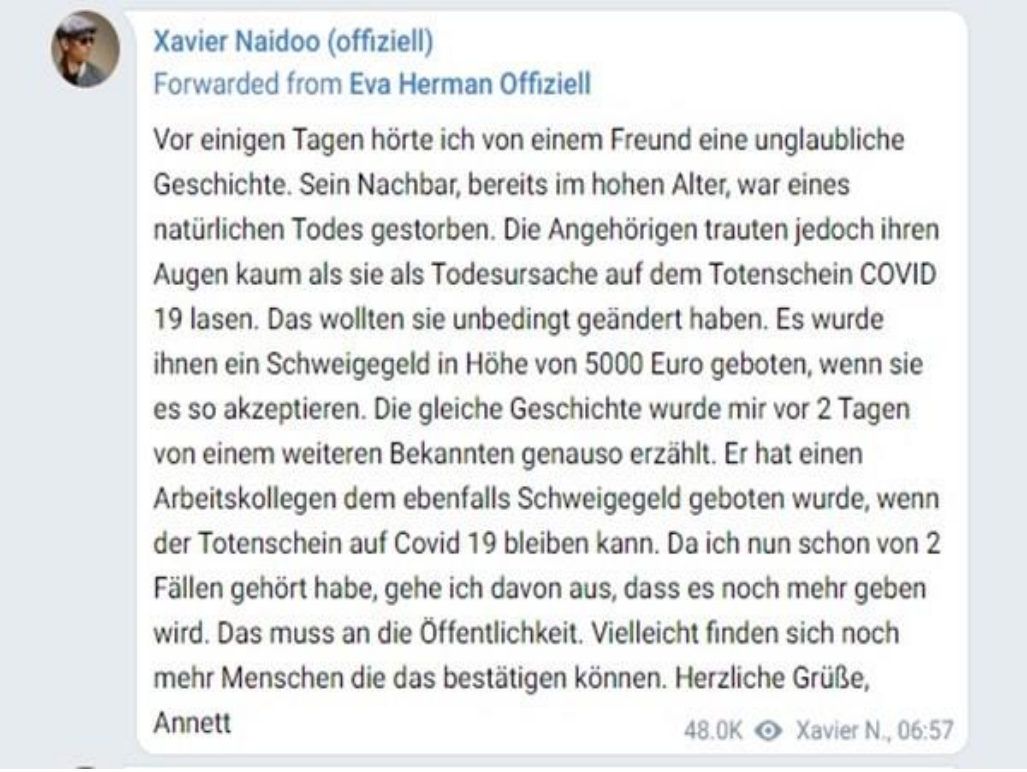

Xavier Naidoo (offiziell)
Forwarded from Eva Herman Offiziell

Vor einigen Tagen hörte ich von einem Freund eine unglaubliche Geschichte. Sein Nachbar, bereits im hohen Alter, war eines natürlichen Todes gestorben. Die Angehörigen trauten jedoch ihren Augen kaum als sie als Todesursache auf dem Totenschein COVID 19 lasen. Das wollten sie unbedingt geändert haben. Es wurde ihnen ein Schweigegeld in Höhe von 5000 Euro geboten, wenn sie es so akzeptieren. Die gleiche Geschichte wurde mir vor 2 Tagen von einem weiteren Bekannten genauso erzählt. Er hat einen Arbeitskollegen dem ebenfalls Schweigegeld geboten wurde, wenn der Totenschein auf Covid 19 bleiben kann. Da ich nun schon von 2 Fällen gehört habe, gehe ich davon aus, dass es noch mehr geben wird. Das muss an die Öffentlichkeit. Vielleicht finden sich noch mehr Menschen die das bestätigen können. Herzliche Grüße, Annett

48.0K Xavier N., 06:57

# Wer verbreitet Verschwörungsideologien?

AMADEU ANTONIO STIFTUNG

KOPP
Bücher, die Ihnen die Augen öffnen

COMPACT
MAGAZIN FÜR SOUVERÄNITÄT

BEWUSST.TV

KENFM

kla.tv

RT DEUTSCH

NuoViso

# Wer verbreitet Verschwörungsideologien?

AMADEU ANTONIO STIFTUNG

- Rechtsextremismus / Rechtspopulismus → “alternative Medien“
- Reichsbürger*innen und Souveränist*innen
- Im geringeren Maß auch Beispiele im linken Spektrum
- Esoterik bzw. alternatives Milieu
- Impfgegner*innen bzw. alternative Medizin
- Bio-/Öko-Milieu

**These:** Verschwörungsideologie ist ein eigenständiges Phänomen, jenseits der politischen Lager → Verbindendes Moment ist das Selbstbild als „Gesellschaftskritik“ → Dahinter steht aber ein antimodernes Weltbild und Ressentiments, vor allem Antisemitismus

# Verschwörungsideologien: Das Gegenteil von Kritik

AMADEU ANTONIO STIFTUNG

## 1. Personalisierte Suche nach Schuldigen statt Komplexe Analyse

Gesellschaftskritik basiert auf einer **komplexen Analyse**. Es handeln verschiedene Gruppen mit unterschiedlichen Interessen

Verschwörungsideologien basieren auf einer **simplen Welterklärung**: Es handelt nur eine Gruppe: „die Verschwörer*innen“. **Sie bestimmt alles und ist deshalb schuld** an allem Schlechten auf der Welt

# Verschwörungsideologien: Das Gegenteil von Kritik

AMADEU ANTONIO STIFTUNG

## 2. Suche nach Bestätigung statt nach Erkenntnis

Gesellschaftskritik **sucht nach Erkenntnis**. Widersprüche sollen verstanden werden, weil sie manchmal Teil der Realität sind. Sie ist **offen für Kritik**

Verschwörungsideologien suchen nach **Bestätigung des eigenen Weltbilds**. Widersprüche sollen beseitigt werden. **Kritik wird abgelehnt und bekämpft**, weil sie als Teil der Verschwörung begriffen wird

# Verschwörungsideologien: Das Gegenteil von Kritik

AMADEU ANTONIO STIFTUNG

## 3. Konsequenz: Verfolgung von „Schuldigen“ statt besseres Leben für alle

Gesellschaftskritik will die Gesellschaft **demokratisieren**. Sie fordert die Versprechen der Moderne und Aufklärung ein (Freiheit, Gleichheit, Solidarität)

Verschwörungsideologien **denunzieren demokratische Prozesse** als „Betrug“ durch die Verschwörer*innen. Die Moderne und ihre Werte werden abgelehnt. Gefordert werden **autoritäre Gemeinschaftskonzepte**

# Verschwörungsideologien: Das Gegenteil von Kritik

AMADEU ANTONIO STIFTUNG

## Fazit:

Verschwörungsideologien sind keine „falschen Antworten auf eigentlich richtige Fragen“

Denn sie sind Teil eines antimodernen Weltbilds, das auf menschenfeindlichen Ressentiments wie Antisemitismus, Rassismus und Antifeminismus basiert.

# Verschwörungsideologien und Antisemitismus

AMADEU ANTONIO STIFTUNG

- Antisemitischer Hauptvorwurf: **Das jüdische „verdirbt“ eine vermeintlich „natürliche“ Gesellschaftsordnung**
- Antisemitismus als Urform aller Verschwörungsideologien
- Strukturelle Verschränkung:
  GEHEIME ELITEN mit BÖSEN ABSICHTEN, GLOBAL VERNETZT und mit FINANZIELLEM EINFLUSS
- Unkonkrete Benennung der Verschwörungsgruppe als Versuch gesellschaftlichen Sanktionen zu entgehen (NWO, Hochfinanz, REICHE FAMILIEN, Zionisten)

→ **Antisemitismus und Verschwörungsideologien fungieren als Welterklärung**

# Verschwörungsideologien und Antisemitismus

AMADEU ANTONIO STIFTUNG

- Video von Hildmann: Bezug auf Jüdisch-Bolschwestische Weltverschwörung → Dagegen „war Hitler ein Segen“
- Schoarelativierung und antisemitische Verschwörungsmythen auf „Coronaleugner*innen-Demos“
- Kaum oder keine Abgrenzung von Neo-Nazis und Rechtsradikalen
- **These: Menschen gehen nicht trotz, sondern wegen der antisemitischen Inhalte auf die Demos**

# Verschwörungsideologien und Rassismus

AMADEU ANTONIO STIFTUNG

- Rückgriff auf homogenes Konstrukt „Volk“
- Konstruiertes Bedrohungsszenario
- Anschluss an rechtspopulistische Positionen
- Verbindung zum Antisemitismus

# Verschwörungsideologien und Antifeminismus

AMADEU ANTONIO STIFTUNG

- Feminismus, Frauen, LGBQTI* als Feindbild
- „Gender Mainstreaming“ „Umerziehung“ und der „Neue Mensch“
- Veränderte Geschlechterrollen als Angriff auf die „Einheit Volk“
- Hierarchische, binäre Geschlechterrollen
- Autoritäres, soldatisches Konstrukt von Männlichkeit
- Verbindung zu Antisemitismus

"Mein Name ist Anon, und ich glaube, der Holocaust hat nie stattgefunden, der Feminismus ist an der sinkenden Geburtenrate im Westen schuld, die die Ursache für die Massenmigration ist, und die Wurzel dieser Probleme ist der Jude.”

Zitat Stephan B.: Attentäter von Halle

# Wie gefährlich ist das Ganze?

AMADEU ANTONIO STIFTUNG

- Verschwörungsideologien führen zu einer **Radikalisierung** von Personen, Meinungen und Diskursen
- Die personalisierte Suche nach Schuldigen, lässt **Gewalt gegen Menschen als Lösung von gesellschaftlichen Probleme** erscheinen
- Verschwörungsideologien transportieren ein **demokratiefeindliches und menschenverachtendes Weltbild**. Sie bestärken Stereotype und fördern Gewalt gegen bestimmte Gruppen
- Verschwörungsideologien sind eine wichtige Ursache für das Handeln von **Terroristen**
- Verschwörungsideologien verklären die Welt und befördern das **Verkennen realer Gefahren** und Probleme, welche die Menschheit lösen muss

# Hass ist keine Meinung
## Verschwörungsideologien und Demokratie

AMADEU ANTONIO STIFTUNG

- Nicht alle Menschen, die verschwörungsideologische Inhalte teilen sind automatisch menschenfeindliche Antidemokrat*innen
- ABER: **Alle verschwörungsideologischen Inhalte sind menschenfeindlich und antidemokratisch**
- Verschwörungsideologien sind gefährlich. Wer sie aktiv vertritt muss darin ernst genommen werden
- Hass ist keine Meinung, die toleriert werden muss
- Menschenfeindliche Hetzte darf nicht unwidersprochen bleiben

AMADEU ANTONIO STIFTUNG

# Fragen?

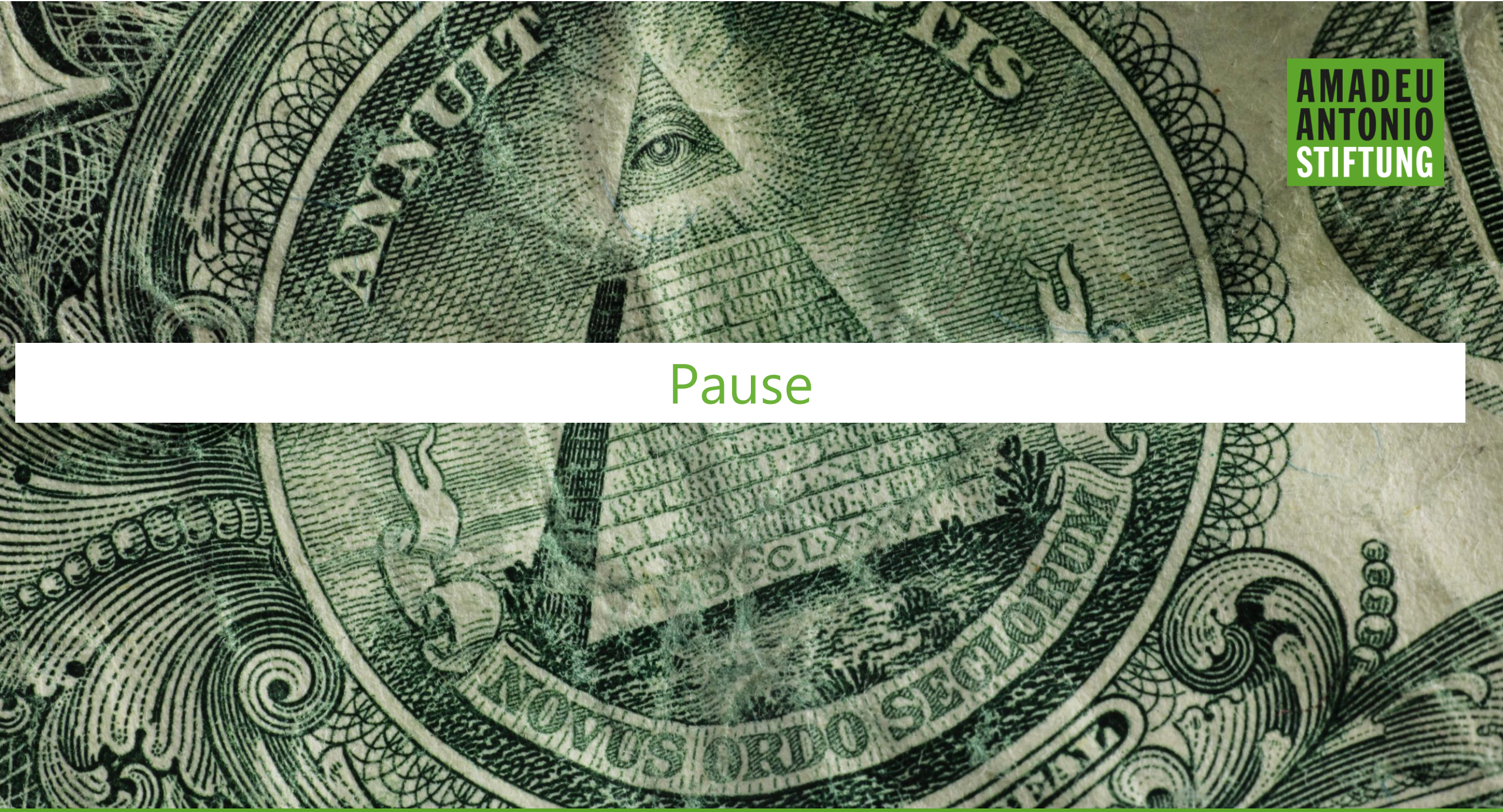

AMADEU ANTONIO STIFTUNG

# Pause

AMADEU ANTONIO STIFTUNG

# Teil 3: Handlungsoptionen

AMADEU ANTONIO STIFTUNG

INITIATIVEN FÜR ZIVILGESELLSCHAFT UND DEMOKRATISCHE KULTUR

09.04.2021 | Lisa Geffken

# Kurze Umfrage

Ich hatte in der Vergangenheit schon Kontakt zu Anhänger*innen von Verschwörungsideologien (beruflich/privat)?

Ja ständig. — Nein, gar nicht.

In direkten Gesprächen, Auseinandersetzungen mit Anhänger*innen von Verschwörungsideologien, habe ich mich sicher gefühlt und konnte meinen Gegenüber überzeugen.

Ja, immer. — Nein, so geht es mir nie.

# OMAS GEGEN RECHTS in Aktion: Szenarienarbeit

AMADEU ANTONIO STIFTUNG

- Jetzt geht es darum, das eben neu erworbene Wissen in alltagsnahen Situationen anzuwenden
- Dabei sind die OMAS mit all ihrer Lebensweisheit und Erfahrung gefragt
- 4 Kleingruppen bearbeiten eine Situation, welche nach Zufallsprinzip zugeteilt wird
- 15 Minuten Zeit & anschließend kurze, knackige Präsentation

# Fallbeispiel 1: Die Enkelin

*Eure Enkelin Leonie schickt Euch einen Link zu einem Interview mit einem bekannten Rapper und sagt: „Guck mal Oma, endlich sagt mal einer die Wahrheit.“ Neben seinem neuen Album spricht der Rapper im Interview auch über seine Einschätzung zum politischen Geschehen. Er sagt, er habe kein Vertrauen mehr in die etablierte Politik, weil die Politiker*innen sowieso nicht eigenständig handeln, sondern die „Marionetten“ einer „geheimen Geldelite“ seien. Die Bevölkerung werde von den Politiker*innen getäuscht, damit nicht herauskomme, „wer auf der Welt wirklich das Sagen hat.“*

# Fallbeispiel 2: Die besorgte OMA

*OMA Barbara sendet in die OMAS GEGEN RECHTS - Telegramgruppe einen Flyer gegen eine angebliche „Zwangs-Impfung“, den sie bei sich im Briefkasten gefunden hat. Im Laufe der Diskussion schreibt OMA Regina in den Chat, dass der Begriff Verschwörungstheoretiker inflationär gebraucht werde und sie die Impfskeptiker*innen zu Teilen verstehen kann. Der Impfstoff „Astra Zeneca“ sei viel zu wenig erforscht, um ihn einfach an so viele Leute zu verabreichen. Ihre Tochter Mareike arbeite in einem ambulanten Pflegedienst und auch die habe gesagt, dass die Pfleger*innen gerade „von denen da oben“ als „Versuchskaninchen“ missbraucht werden und sie sich ganz sicher nicht „zwangsimpfen“ und „unfruchtbar machen“ lasse.*

# Fallbeispiel 3: Die nette Familie

AMADEU ANTONIO STIFTUNG

*Gemeinsam mit Eurer OMAS GEGEN RECHTS Gruppe seid ihr auf einer Gegenkundgebung zu einem Fackelmarsch der sogenannten Querdenken-Bewegung. Auf der Demo sind einige Schilder mit Aufschriften wie „PLANdemie“ oder „Impfen macht frei“ zu erkennen. Einige Teilnehmende des Fackelmarsches fühlen sich von Eurem mitgebrachten OMAS GEGEN RECHTS – Schildern provoziert und suchen das Gespräch mit Euch. Sie tragen bunte Kleidung, haben ihre Kinder dabei und machen einen freundlichen Eindruck: „Wir sind doch keine Nazis, im Gegenteil – Wir sind auch gegen Rechts! Wir kritisieren nur die diktatorischen Maßnahmen, die unseren Kindern die Kindheit rauben! Wer seid ihr uns so zu verurteilen?“ Eine OMA aus Eurer Gruppe kommt nach der Veranstaltung ins Grübeln. Sie möchte zukünftig lieber keine Gegendemonstrationen mehr organisieren, sondern viel lieber mit den Leuten ins Gespräch kommen.*

# Fallbeispiel 4: Der Wochenmarkt

*Bei Eurem wöchentlichen Einkauf auf dem Biomarkt unterhält sich der Verkäufer Eures Lieblingsstandes aufgebracht mit anderen Kund*innen: Seine Frau hat ein kleines Unternehmen und die Geschäfte laufen seit längerer Zeit schlecht. Der drohende Lockdown habe die Familie weiter in Bedrängnis gebracht. „Die Eliten“ würden „gegen den Mittelstand ins Feld ziehen“, „an die kleinen Leute“ denke niemand. Die Folgeschäden der Corona-Maßnahmen seien verheerender als das Virus selbst, „ein paar eh uralte Grippetote“ könnten solche Beeinträchtigungen nicht rechtfertigen. Die anderen Kund*innen sehen überfordert aus. Niemand sagt etwas.*

# Fallbeispiel 5: Die Bündnisanfrage

AMADEU ANTONIO STIFTUNG

*Eine Gruppe, die Ihr nicht zuordnen könnt, fragt Euch per E-Mail an, ob Ihr an einer Kundgebung gegen „die desaströse Corona-und Gesundheitspolitik der Regierung“ teilnehmen wollt. In der Mail schreiben sie, dass sie sehr besorgt sind, wohin der permanente Ausnahmezustand durch die ständigen Lockdowns führen solle. Sie befürchten, dass sich eine „Zweiklassengesellschaft aus Geimpften und Ungeimpften“ einstellen werde. Die Gesellschaft sei in einem „Dauerzustand der Angst gefangen und echte Begegnungen nicht mehr möglich“. Sie fühlen sich durch die Corona-Auflagen in ihren Menschenrechten beschnitten. Bei der Recherche stößt Ihr auf einen taz-Artikel, in der der Gruppe vorgeworfen wird, Teil der Verschwörerszene zu sein. In dem Artikel werden Nazis und Reichsbürger aufgeführt, die an bisherigen Kundgebungen der Gruppe teilgenommen haben. Distanzierungen von rechten Teilnehmer*innen blieben aus, aber die Gruppe spricht sich auf ihrer Webseite gegen Rassismus und Antisemitismus aus.*

# Zusammenfassung

AMADEU ANTONIO STIFTUNG

- Das Thema und Problem ernst nehmen
- Kläre wie wichtig dir die Beziehung zu der Person ist
- Überprüfe Deine eigenen Überzeugungen (Fakten, Meinungen, Hintergründe)
- Nutze Unterstützungsangebote
- Kläre Dritte auf

➢ **Es gibt keinen Königsweg im Umgang mit Verschwörungsideologien, wichtig ist vor allem, dass du die Auseinandersetzung angehst!**

# Unterstützung/Literatur

AMADEU ANTONIO STIFTUNG

CORRECTIV
Recherchen für die Gesellschaft

MIMIKAMA
ZUERST DENKEN - DANN KLICKEN

Beatmung von Covid-19-Patienten

**Studie irreführend zitiert**

"Rund 90 Prozent der Beatmungspatienten sterben" - so und ähnlich berichteten Medien über eine aktuelle Untersuchung aus New York. Doch die genannte Zahl ist verkürzt und lässt wichtige Informationen weg. *Von Patrick Gensing.* | **mehr**

# Unterstützung/Literatur

AMADEU ANTONIO STIFTUNG

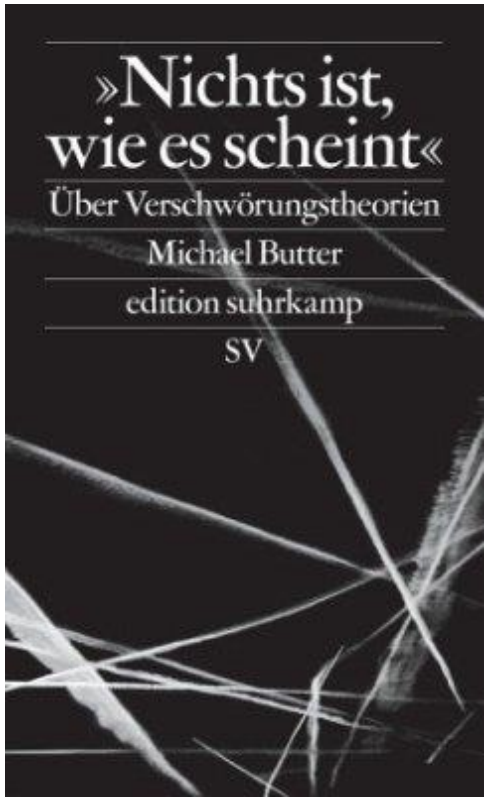

# Was (noch) in den Sternen steht: Ausblick

Für unseren Ausblick nutzen wir die Plattform „Padlet“
Klickt jetzt bitte auf den Link im Chat

# Rückblick

**Was sind Verschwörungsideologien?**

**Wie gefährlich sind sie?**

**Was können wir tun?**

# Feedback

Für das Feedback nutzen wir die Plattform „Mentimeter“
Schaut dafür wieder in den Chat

Diese Folien sind eine Veröffentlichung der

„Fachstelle für Politische Bildung und Entschwörung“

Projektverantwortliche: Lisa Geffken & Ferdinand Backöfer

entschwoerung@amadeu-antonio-stiftung.de

www.amadeu-antonio-stiftung.de